

Financiële bijsluiter

ASN Levenslooptrekening

van ASN Bank N.V.



Het product



De risico's



De kosten



De opbrengst



Eerder beëindigen

Gebruik de Financiële Bijsluiter vóór u overgaat tot het afsluiten van spaarbeleggingsproduct ASN Levenslooptrekening. Vergelijk deze Financiële Bijsluiter ook met de bijsluiter van andere spaarbeleggingsproducten. Lees ook de offerte en/of de algemene voorwaarden.

Let op! Er wordt gerekend met een inleg van € 1.200 per jaar en met 50% sparen en 50% beleggen. Uw persoonlijke keuzes en situatie kunnen van invloed zijn op de resultaten die in deze bijsluiter vermeld worden. Meer informatie: www.definancielebijsluiter.nl of vraag een adviseur.

Heeft u vragen?

ASN Bank N.V., Alexanderstraat 28, 2514 JM Den Haag, 0800-0380
of neem contact op met een adviseur.

Let op!

Er wordt gerekend met een inleg van € 1.200 per jaar, met 50% sparen en 50% beleggen

Deze Financiële Bijsluiter is opgesteld op 16 april 2008 volgens de voorschriften van de Autoriteit Financiële Markten (www.afm.nl). Deze organisatie houdt toezicht op sparen, lenen, beleggen en verzekeren.

Wat houdt ASN Levenslooptrekening in?

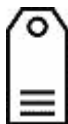

<u>U gaat</u>	<u>U moet</u>	<u>U kunt</u>
beleggen	elke maand een vast bedrag storten <i>Vraag naar het bedrag en vraag waarin u belegt</i>	een bedrag bijeen krijgen <i>Vraag naar de hoogte en duur van de uitkeringen</i>
én sparen	elke maand een bedrag storten <i>Vraag naar het bedrag</i>	een bedrag bijeen krijgen

Wat zijn de risico's?



Risico dat u uw inleg niet terugkrijgt

Bij gehele looptijd (1 jaar)



Wat kan er gebeuren in het ergste geval?

bij een gehele looptijd (1 jaar) kunt u 50% van uw inleg (uw beleggingsdeel) kwijtraken

Wat zijn de kosten?



De kosten bij een voorspelling op basis van een waardevermeerdering van de belegging van 4%

	Inleg	Rendement	Uw kosten	Wat u overhoudt
Na 1 jaar			€ 0 verzekeringspremie € 5 overige kosten € 0 bij eerder beëindigen	na 1 jaar is uw netto rendement +3,2%
	€ 1.200	+ € 26	- € 5	= € 1.221

Wat kan ASN Levenslooprekening opbrengen?



De opbrengst bij een voorspelling op basis van historie

De opbrengst is hoger dan de inleg

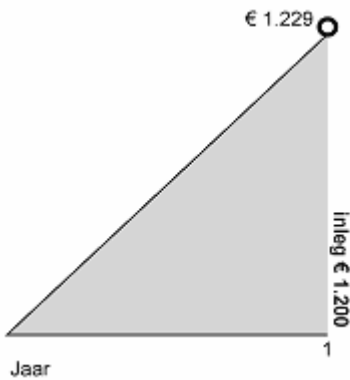

De opbrengst bij een voorspelling op basis van een waardevermeerdering van de belegging van 4%

De opbrengst is hoger dan de inleg

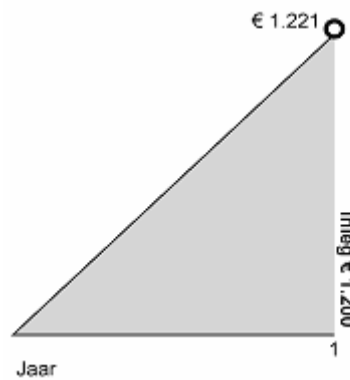

De opbrengst bij een pessimistische voorspelling

De opbrengst is lager dan de inleg

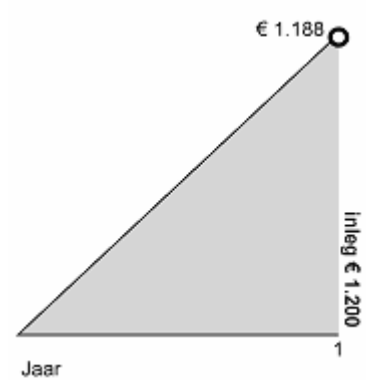

Wat gebeurt er bij eerder beëindigen?

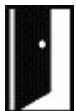

Eerder beëindigen

bij overlijden

bij opzeggen (bijvoorbeeld bij scheiding, baanverlies, arbeidsongeschiktheid)

Gevolgen

uw nabestaande krijgt een onzeker bedrag
Vraag naar de voorwaarden

u heeft geen kosten